TECHE UDINE

MANOSCRITTI

FONDO PRINCIPALE

Manoscritto n. **P_MSS_2557_032**

Nel Fondo Principale sono confluiti la maggior parte dei lasciti manoscritti pervenuti alla Biblioteca Civica «Vincenzo Joppi» nel corso del tempo: si tratta perciò di un fondo composito nel quale è possibile trovare manoscritti di argomento liturgico, scientifico, giuridico, botanico e altro.

Collocazione:

Biblioteca Civica "Vincenzo Joppi", Udine
https://www.techeudine.it/fondo-principale
https://www.sbhu.it/

Caro amico!

Siamo fortunati a non mai incontrarci. Mi risovviene poi rammarico, che nell'ultima nostra tentativa la sorte non ha dato avventato della presenza in casa di mia moglie che in tal guisa ci avrebbe potuto concedere un ritrovo per la mattina prossimo ad una precisata. Al padre, voglia avere la gentilezza di scrivere, per fatto quanto ne possibile.

Nella prossima vostra gita a Venezia spero avrà sorte la compiacenza di trovarmi di vedermi, fissando ora e luogo pel caso che alla prima ricerca ci fosse potuto d'ufficio o di casa. Frattanto cordiali con tutta stima

Vostro
amico

Venezia 3/6 54

ms 2557/32

Caro Amico!

Siamo fortunati e non mi incontrai.- Mi rincrebbe poi moltissimo, che all'ultimo nostro tentativo - la donna con la stessa avvertita della presenza in casa di mia moglie che in tal guisa si rendeva potuta accorgere, un ritardo per la mattina susseguente ad una precisata.- Al padre, voglia usare la gentilezza di scrivere - specificato questo non proibito.-

Nella prossima vostra gita a Viareggio spero mi darete la compiacenza - di trovarmi modo di vedermi - fissando ora e luogo pel caso che alla prima ricerca io fossi fortuito d'ufficio o di casa. Frattanto rendetemi con tutta stima

Vostro

amico
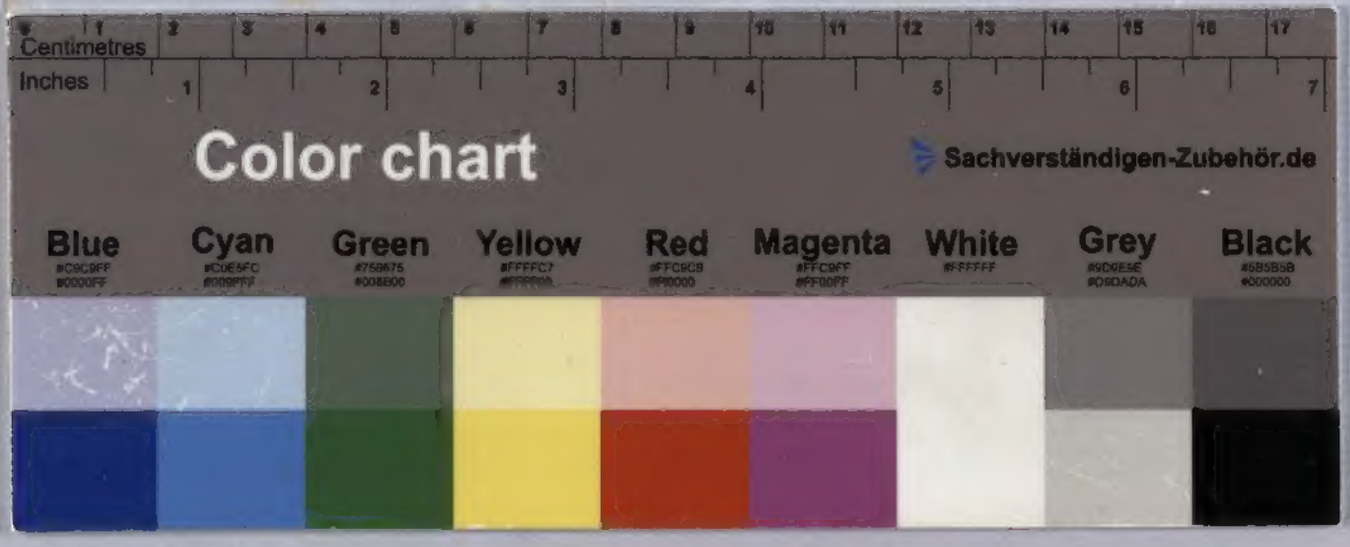
Viareggio 3/6 [illegible]